

CONTACTOS

Telefone: 217805104 / 217805085

Telefone interno: extensão 51228

E-mail: imagiologia.secr@chln.min-saude.pt

Depois do exame?

Após a conclusão do exame, se tiver sido sujeito à administração de contraste endovenoso, fica a aguardar na sala de enfermagem durante cerca de 20 minutos, e após esse tempo será retirado o cateter.

Se não foi administrado contraste endovenoso poderá ir embora.

O exame com relatório irá estar no sistema informático do CHULN no dia da sua consulta (e / ou após 10 dias úteis).

Cuidados após o exame?

Por norma este exame não necessita de cuidados após o mesmo, porém se notar:

- Mau estar,
- Reação tardia ao contraste (calor, rubor, manchas na pele, dificuldade em respirar),

Deve dirigir-se ao Serviço de Urgência.

*Viva em harmonia
com a Radiologia*

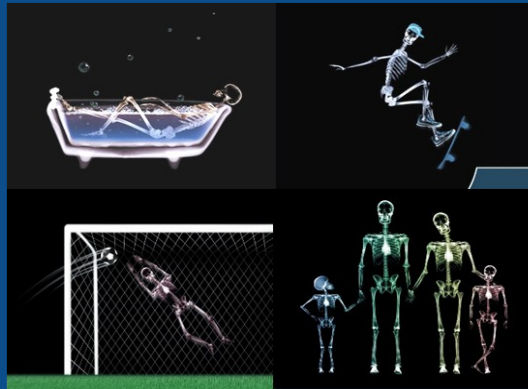

Fonte: Nick Veasey, 2016

LOCALIZAÇÃO E ACESSO AO SERVIÇO

HSM - Piso 2

Elevadores 11 e 12

HORÁRIO DE FUNCIONAMENTO

24 h / dia

CENTRO HOSPITALAR
UNIVERSITÁRIO
LISBOA NORTE, EPE



HOSPITAL DE
SANTAMARIA



Hospital
PulidoValente

Av. Prof. Egas Moniz - 1649-035 Lisboa

Telefone: 217 805 000

contactcenter@chln.min-saude.pt

www.chln.pt

SERVIÇO DE IMAGIOLOGIA

TOMOGRAFIA COMPUTORIZADA



CENTRO HOSPITALAR
UNIVERSITÁRIO
LISBOA NORTE, EPE



HOSPITAL DE
SANTAMARIA



Hospital
PulidoValente

- O que é uma Tomografia Computorizada (TC)?
- Como me devo preparar?
- No dia do exame?
- A realização do exame?
- Depois do exame?
- Cuidados após exame?



O que é uma Tomografia Computorizada ?

A Tomografia Computorizada (TC) é um método de diagnóstico que utiliza raios X em associação com o uso de eletrónica e informática para a criação de imagens.

Essas imagens poderão ser obtidas em qualquer parte do corpo humano, possibilitando estudá-lo em planos como se de fatias se tratasse.

Como me devo preparar?

Pela possibilidade do exame requerer a utilização de contraste (oral ou endovenoso) o utente deve estar em jejum (4 / 6 horas).

No dia do exame?

Se tiver exames anteriores realizados fora do CHLN, traga-os consigo.

Chegando ao Serviço de Imagiologia no piso 2 (elevador 11 ou 12) do CHULN-HSM, dirija-se à receção de modo a que seja dada a sua presença e possa preencher o impresso de consentimento informado.

Posteriormente é chamado para junto da sala de exames.

Como forma de visualizar melhor as estruturas anatómicas, poderá ser necessário:

- Canalizar uma veia, com um pequeno cateter, na mão ou braço para injeção de contraste. Esse procedimento será realizado por um profissional de saúde do Serviço de Imagiologia.
- Ingerir um líquido (contraste oral) durante cerca de 20 a 60 minutos para melhor avaliação diagnóstica.

Após a preparação necessária, será acompanhado ao vestiário para retirar a roupa e outros objetos que possam prejudicar o exame.

Exemplos de imagens de TC

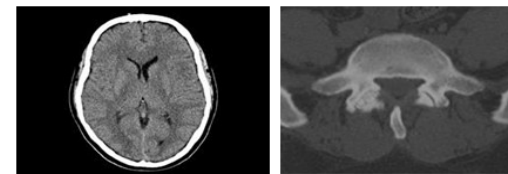

Cérebro

Coluna Lombar

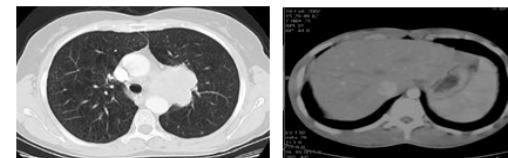

Tórax

Abdómen

A realização do exame?

O exame é efectuado numa sala própria.

Será deitado numa marquesa confortável que desliza para a posição do exame, através de uma máquina aberta com o formato de um anel. Apenas necessita permanecer imóvel e descontraído, e cumprir as indicações do Técnico de Radiologia.

Durante a realização da TC, cuja duração dependerá da zona do corpo a examinar, não sentirá qualquer desconforto, apenas ouvirá alguns ruídos que correspondem ao normal funcionamento do aparelho. Para evitar interferências estará sozinho na sala de exames mas existe um intercomunicador para a sala onde se encontra o Técnico de Radiologia.

Durante o exame o Técnico de Radiologia poderá pedir para sustar a respiração durante alguns segundos.

O exame é efetuado pelo Técnico de Radiologia por indicação do Médico Radiologista ou Neuroradiologista