

Exemplo de imagens do estudo

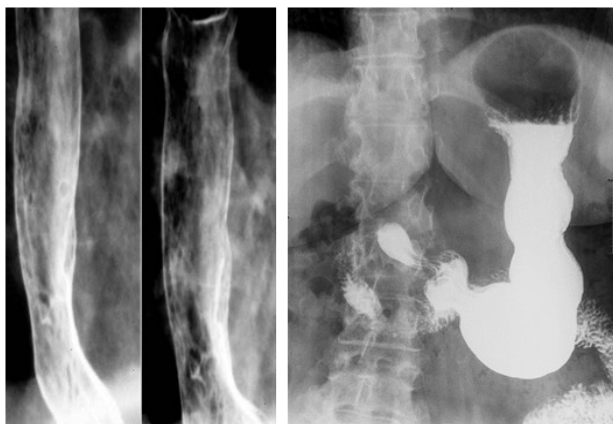

Esófago

Estômago e Duodeno

Depois do exame?

Após a conclusão do exame, poderá ir a uma casa de banho, vestir-se e sair.

O exame com relatório irá estar no sistema informático do CHULN no dia da sua consulta (e / ou após 10 dias úteis).

Cuidados após o exame?

Por norma este exame não necessita de cuidados após o mesmo, porém se notar:

- Mau estar,
- Reação tardia ao contraste (calor, rubor, manchas na pele, dificuldade em respirar),

Deve dirigir-se ao Serviço de Urgência.

CONTACTOS

Telefone: 217805104 / 217805085

Telefone interno: extensão 51228

E-mail: imagiologia.secr@chln.min-saude.pt

*Viva em harmonia
com a Radiologia*

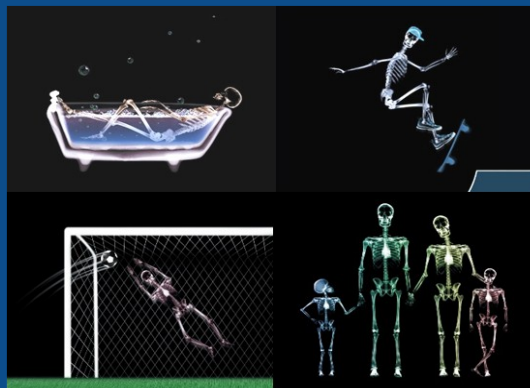

Fonte: Nick Veasey, 2016

LOCALIZAÇÃO E ACESSO AO SERVIÇO

HSM - Piso 2

Elevadores 11 e 12

HORÁRIO DE FUNCIONAMENTO

24 h / dia

CENTRO HOSPITALAR
UNIVERSITÁRIO
LISBOA NORTE, EPE



Hospital
PulidoValente

SERVIÇO DE IMAGIOLOGIA

ESÓFAGO, ESTÔMAGO E DUODENO

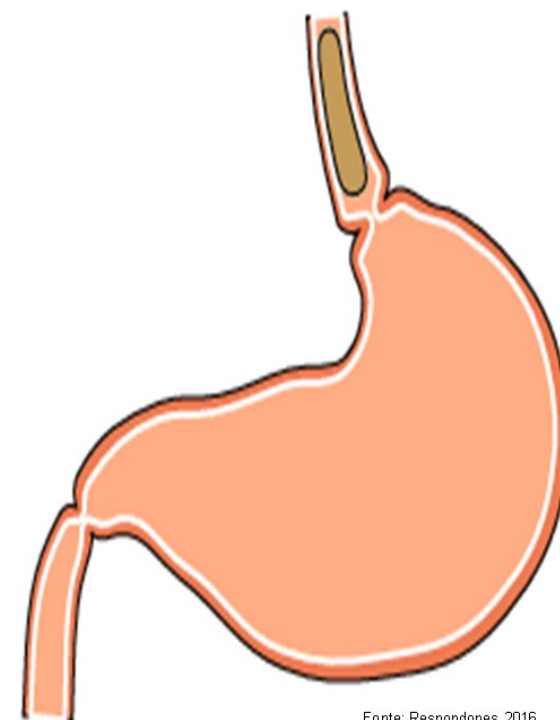

Fonte: Respondones, 2016

Av. Prof. Egas Moniz - 1649-035 Lisboa

Telefone: 217 805 000

contactcenter@chln.min-saude.pt

www.chln.pt

CENTRO HOSPITALAR
UNIVERSITÁRIO
LISBOA NORTE, EPE



Hospital
PulidoValente

- O que é um estudo de Esófago, Estômago e Duodeno?
- Antes do exame?
- A realização do exame?
- Depois do exame?
- Cuidados após o exame?

O que é um estudo de Esófago, Estômago e Duodeno?

É um exame que estuda a anatomia e funcionamento do esófago, estômago e intestino delgado (porção duodenal).

Antes do exame?

A preparação consiste em **jejum de 4 / 6 horas anteriores** à hora do exame.

Esta preparação é **essencial** para a fiabilidade do exame.

A realização do exame?

Se tiver exames anteriores realizados fora do CHULN, traga-os consigo.

Chegando ao Serviço de Imagiologia no piso 2 (elevador 11 ou 12) do CHULN-HSM, dirija-se à receção de modo a que seja dada a sua presença.

Posteriormente é chamado à sala de exames, onde será acompanhado ao vestiário para retirar a roupa e outros objetos que possam prejudicar o exame, vestindo em seguida uma bata com a abertura para a frente.

O Técnico de Radiologia irá realizar-lhe um pequeno questionário antes de iniciar o exame.

Será entregue uma bebida espessa (meio de contraste) que ingerirá segundo a indicação do **Médico Radiologista**.

Posteriormente, o **Técnico de Radiologia** procederá à aquisição de radiografias que permitem visualizar o percurso do contraste ao longo do seu esófago, estômago e intestino delgado. A mesa de exames adota diferentes posições pelo que poderá realizar o exame em pé ou deitado.



Fonte: Radiologia Blog, 2016